



Organización de las Naciones Unidas para la Educación, la Ciencia y la Cultura



Arte rupestre del arco mediterráneo de la Península Ibérica
inscrito en la Lista del Patrimonio Mundial en 1998

VALOR UNIVERSAL EXCEPCIONAL

ARAMPI

Arte rupestre del arco mediterráneo de la Península Ibérica

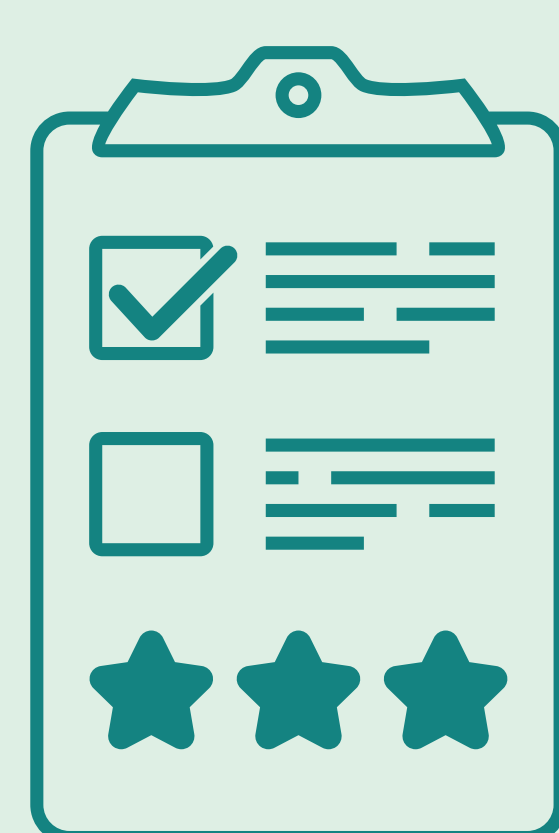

CRITERIO UNESCO PATRIMONIO MUNDIAL III Criterio. Aportar un testimonio excepcional, sobre una tradición cultural o una civilización viva o desaparecida.

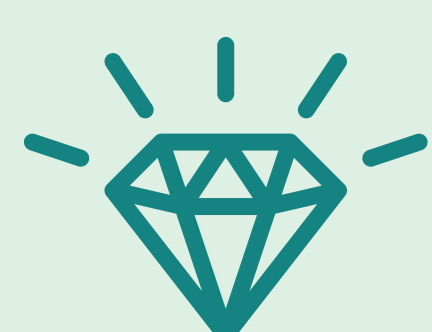

INTEGRIDAD

Elementos representativos que transmiten su valor.



AUTENTICIDAD

Atributos creíbles y fidedignos que no admiten conjeturas.



PROTECCIÓN Y GESTIÓN

Cuenta con mecanismos que lo salvaguardan.

